

# CUARTA REUNIÓN DE CONSEJO ASESOR 2019



[www.pronacom.org](http://www.pronacom.org)



PronacomGt





# CUARTA REUNIÓN DE CONSEJO ASESOR 2019



[www.pronacom.org](http://www.pronacom.org)



PronacomGt







-  Pronacom
  -  Pronacomgt
  -  Pronacom Guatemala
- [www.pronacom.org](http://www.pronacom.org)

# RESULTADOS

## Periodo 2019

# Política Nacional de Competitividad 2018-2032

# 1. Gobierno Abierto

# Resultados Gobierno Abierto

## Socialización de la Política Nacional de Competitividad 2018-2032

### Acciones realizadas 2019

- ✓ 4 Talleres de socialización en Quetzaltenango, Huehuetenango, Retalhuleu y Antigua Guatemala.
- ✓ 175 personas socializadas de diferentes sectores.
- ✓ 3 videos elaborados y colocados en la página web de PRONACOM y el Ministerio de Economía.

## 2. Clima de Negocios



# Plataformas digitales



	2016-2017	2018	2019	total
Documentación, actualización y simplificación de trámites	300	150	240	690
Usuarios	700,693	443,216	578,000	1,721,909
Visitas a la página	915,733	598,963	795,500	2,310,196

\*Datos acumulados a diciembre 2019



# Plataformas digitales



**SERVICIOS**  
REGISTRO MERCANTIL

		2016-2017	2018	2019	total
<b>Inscripciones Electrónicas</b>	Sociedades mercantiles inscritas en línea	3,325	2,499	3,331	9,155
	Sociedades de emprendimiento	0	0	18	18
	Empresas en línea	0	1,740	6868	8,608
	Auxiliares de comercio (nombramientos)	0	33	2,598	2,631
	Auxiliares de comercio (cancelaciones)	0	26	2,425	2,451

**\*Datos acumulados a diciembre 2019**

# Plataformas digitales

## Certificaciones del Registro Mercantil

	2016-2017	2018	2019	total
Certificaciones emitidas con visita al RM	0	0	12,000	12,000
Certificaciones emitidas en línea	0	0	2,100	2,100

## Patentes Electrónicas

	2016-2017	2018	2019	total
Emisión de patentes	0	60,000	64,000	124,000

## Autorización de libros de salarios MINTRAB

	2016-2017	2018	2019	total
Libros autorizados	0	0	1,925	1,925

## Módulo de Atracción de Inversiones

[www.pronacom.org](http://www.pronacom.org)



\*Datos acumulados a diciembre 2019



# Guatemala subió 2 posiciones



## Puesto 96

En PRONACOM se dirigieron las reformas y mejoras, y elaboró el informe de Doing Business 2020 .



# 3. Agenda Legislativa



# Agenda Legislativa

2016-2018	2019
<ul style="list-style-type: none"><li>• Reformas al Código de Comercio.</li><li>• Propuesta de Iniciativa de Ley General de Infraestructura Vial.</li><li>• Propuesta de Iniciativa de Ley de Competencia.</li><li>• Ley Temporal Libramiento Chimaltenango, entró en vigor en 2018.</li><li>• Iniciativa 5446 Ley de Insolvencias. Propuesta presentada al Congreso de la República.</li></ul>	<ul style="list-style-type: none"><li>• Aprobación en segunda lectura de la Iniciativa de Ley 5500 que crea PROGUATEMALA.</li><li>• Propuesta Ley Buró Crédito.</li><li>• Propuesta de Ley para la simplificación de requisitos y trámites administrativos.</li><li>• Propuesta de Iniciativa de Ley Nacional de la Cinematografía.</li><li>• Propuestas de Normativas de Gobierno Corporativo.</li></ul>

# 4. Inversiones Estratégicas



# Inversiones Estratégicas

2016-2017	2018-2019
<ul style="list-style-type: none"><li>• Estudios de Prefactibilidad para la implementación del METRO RIEL.</li><li>• Estudio de caracterización del Estado de Aeropuertos para la modernización y actualización de los aeropuertos.</li></ul>	<ul style="list-style-type: none"><li>• Estudios de estructuración del proyecto Libramiento a la ciudad de Guatemala a través de la interconexión CA-09 Norte -CA 01 Oriente.</li><li>• <b>Estudio de Factibilidad para la Iniciativa de Alianza para el Desarrollo de Infraestructura Económica para el proyecto de Modernización, Seguridad y Eficiencia del Aeropuerto Internacional La Aurora de la Ciudad de Guatemala.</b></li><li>• <b>La reformulación y actualización del Plan de Desarrollo Vial 2018-2032.</b></li></ul>

# 5. Servicios de Desarrollo Empresarial



# Innovación, Emprendimiento y Promipymes

		2016-2017	2018	2019	total
Emprendimiento	Asistencias técnicas (Ventas, Legal, comercial y financiero)	0	0	199	199
	Coaching Empresarial	0	0	30	30
	Eventos "Emprende Fest"	350	1,050	200	1,600
	Emprendedores con capacitación en Business Model Canvas	0	1,500	0	1,500
	Centros de emprendimiento (10 territorios)	0	26	0	26
Innovación	Personas beneficiadas con eventos de innovación (GIF)	1,250	1,209	991	3,450
	Asistencias técnicas (Desarrollo de Productos y servicios innovadores, implementación de plataformas de comercio electrónico)	0	0	109	109
	Becas diplomado de innovación y emprendimiento	0	10	0	10
	Proyectos de innovación	0	322	0	322
	Patentes	0	14	0	14
	Marcas nuevas	0	94	0	94
	Centros Promipymes	8	10	0	18
	Personas beneficiadas con asistencias técnicas	1,602	1,653	0	3,255









# 6. Potenciadores de Competitividad

## Infraestructura

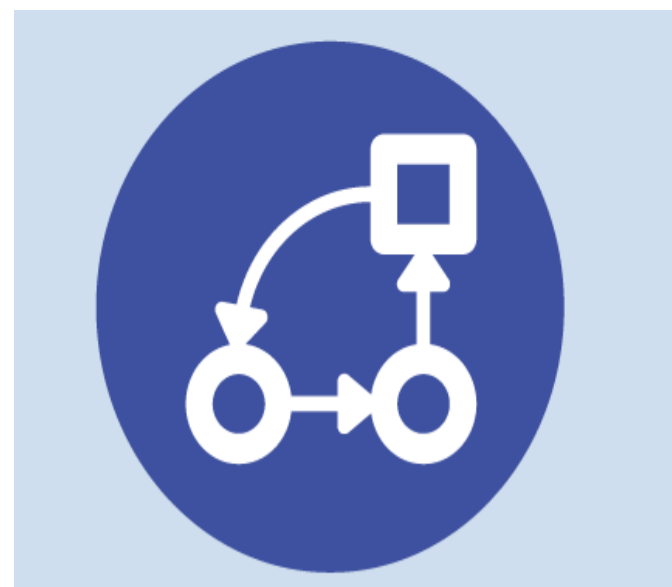

- Plan de acción para el monitoreo de los indicadores de infraestructura de la Política Nacional de Competitividad.
- Desarrollo de una estrategia para el seguimiento y monitoreo para la implementación del PDV.
- Priorización de proyectos en 6 municipalidades de Huehuetenango.

## Otros estudios

- Análisis de productos guatemaltecos para comercializar en la Riviera Maya, México.
- Análisis de la cadena de azúcar en Guatemala y Centroamérica

## Subsector Eléctrico



- Vinculación de Política Nacional de Competitividad 2018-2032 con políticas y proyectos del subsector eléctrico, y articulación con instituciones vinculadas.
- **60 representantes capacitados** en temas relacionados a las perspectivas del mercado eléctrico.
- Análisis de la implementación de tecnología de Smart Grid en Guatemala.
- **Guía introductoria al subsector eléctrico de Guatemala**, guía para el usuario regulado o comprador a tarifa y guía para el usuario liberalizado o comprador mayorista.
- **61 representantes** de sector de industria, comercio, agricultura y servicios locales de las ciudades intermedias de Oriente, ciudad Portuaria San José, las Verapaces y Guatemática, capacitados.





# 7. Clústers

# Metodología para el desarrollo del plan de trabajo por clúster

Metodología	Forestal, Muebles, Papel y Hule	Frutas y Vegetales	Turismo	Construcción	Manufactura Ligera	TICs, Software y Contact Center
Levantamiento de información	X	X	X	X	X	X
Evaluación del estatus del Clúster	X	X	X	X	X	X
Identificación de modelo de Clúster	X	X	X	X	X	X
Mapeo de actores	X	X	X	X	X	X
Acercamiento de forma individual	X	X	X	X	X	X
Convocatoria / Reunión	X	X	X	X	X	X
Desarrollo plan de trabajo	X	X	En proceso	X		En proceso
Implementación	X	X		X		
Monitoreo y Evaluación	En proceso	En proceso				

Fuente: elaboración propia con información del documento de pre-mapeo de clúster de café diferenciado en el Altiplano guatemalteco. Clúster Development.



# Acciones relevantes



- Elaboración de Perfiles.
- Información Estadística por sector.
- Identificación de actores, proyectos y su vinculación.
- Seguimiento a Índices nacionales e internacionales.
- Recopilación y análisis de información económica.
- Seguimiento a los temas ambientales de la Política Nacional de Competitividad 2018-2032 (Acuerdos Voluntarios de P+L).





## Clúster Frutas y vegetales

Clúster es una agrupación de empresas e instituciones relacionadas entre sí, que pertenecen a un mismo segmento de mercado y se encuentran próximas geográficamente, permitiéndoles trabajar en colaboración para ser más competitivas.



## Clúster Frutas y vegetales



### Sector

Agricultura, ganadería, caza, silvicultura y pesca



### Productos

El clúster de frutas y vegetales, se compone de los vegetales y frutas, frescas y congeladas; y productos diferenciados como las especias y el cardamomo.

- **Vegetales frescos y congelados:** Zanahoria, calabaza y coliflor, lechuga, papa, tomate, legumbres, ejotes, mini-vegetales, arvejas.
- **Frutas frescas y congeladas:** Mango, berries, limas y limones, papaya, melón, sandía, piña, aguacate, rambután, mangostán, plátano y banano.
- **Diferenciados:** Cardamomo, pimienta, otros.



### Producto Interno Bruto -PIB- Aporta 2.5% al PIB.

Porcentaje de exportaciones con respecto al PIB de productos no tradicionales **10.73%**



### Mercado

Más de 40 países compran productos guatemaltecos como Estados Unidos, Canadá Inglaterra, Holanda, Alemania, El Salvador, Qatar, Bahrein, Ucrania, Emiratos Árabes Unidos y Australia. **Para Estados Unidos, somos el quinto proveedor de vegetales; en el caso de frutas, el país se coloca como el cuarto proveedor para este mercado.**



### Empleo

De acuerdo con el Instituto Nacional de Estadística -INE-, **todo el sector agrícola emplea cerca de 2 millones de personas.** En el caso de arveja china, uno de los principales productos de exportación, se emplean a más de 60 mil personas.



### Principales departamentos productores:



Petén, Alta Verapaz, Quiché, Huehuetenango, Jutiapa, San Marcos y Chiquimula.



### Comercio exterior:

**Arveja, guisantes y chícaros:** partida arancelaria 0708.10.00 del SAC, tiene el 15% de derechos arancelarios a la importación, sobre el valor CIF en tratamiento general y 0% dentro de contingente CAFTA.



### Oportunidades de Inversión

• **Contar con un laboratorio certificado para plaguicidas,** pues los mercados nacionales e internacionales exigen que el producto esté libre de plagas y de residuos de plaguicidas, que no constituyan un riesgo para la población que los consume, además que es un requisito indispensable impuesto por los importadores para la compra del producto.

• **Aplicación de cadena en frío,** para alargar la vida útil de los productos y así disminuir los volúmenes de pérdidas postcosecha. La importancia de la cadena en frío, radica principalmente, en las pérdidas de productos por el inadecuado manejo, almacenamiento y transporte. El incremento de la cadena frigorífica a escala mundial está constituyendo una importante intervención de los países desarrollados en la creación de la infraestructura necesaria en los países en vías de desarrollo, con vistas a facilitar la exportación de diversos productos.

• **El desarrollo de sistemas de riego,** es fundamental para romper con la "agricultura estacional", la cual condiciona la presencia en el mercado a aquellas ventanas de producción efectuada a partir de la presencia de lluvia y humedad residual.

• **Certificaciones de BPA's y BPM's,** los importadores exigen estas certificaciones como garantía de que el producto tiene la calidad exigida por los consumidores. Para poder cumplir con este requisito, las empresas contratan consultores extranjeros, cuyo costo es mayor que si se hiciera a nivel nacional, ya que deben pagar conceptos extras como el transporte y los viáticos, pues no existe una empresa auditora en el país que certifique las BPA y BPM.

• **Mejora genética,** actualmente la calidad de la semilla de arveja se ha ido deteriorando lo cual repercute en rendimiento y calidad.



### Aspectos Económicos

Calificación riesgo país	Guatemala
Calificación Moody's	Ba1
Margen Ajustado de Incumplimiento	2.82%
Prima de Riesgo del Capital	9.43%
Prima de Riesgo País	3.47%
Tasa de Impuesto Corporativo	25.00%

Fuente: Aswat Damodaran

Según el Índice Global de Competitividad, Guatemala ocupa:

- Tercer lugar en el Pilar de Estabilidad Macroeconómica, respecto a Centro América y Octavo lugar respecto a Latinoamérica.
- Tercer lugar en el Pilar de Habilidades, respecto a Centro América.
- Primer lugar en el Pilar de Mercadeo de Productos, respecto a Centro América.

www.pronacom.gt PronacomGt







# 8. Competitividad Territorial

# Gestión Territorial de Competitividad

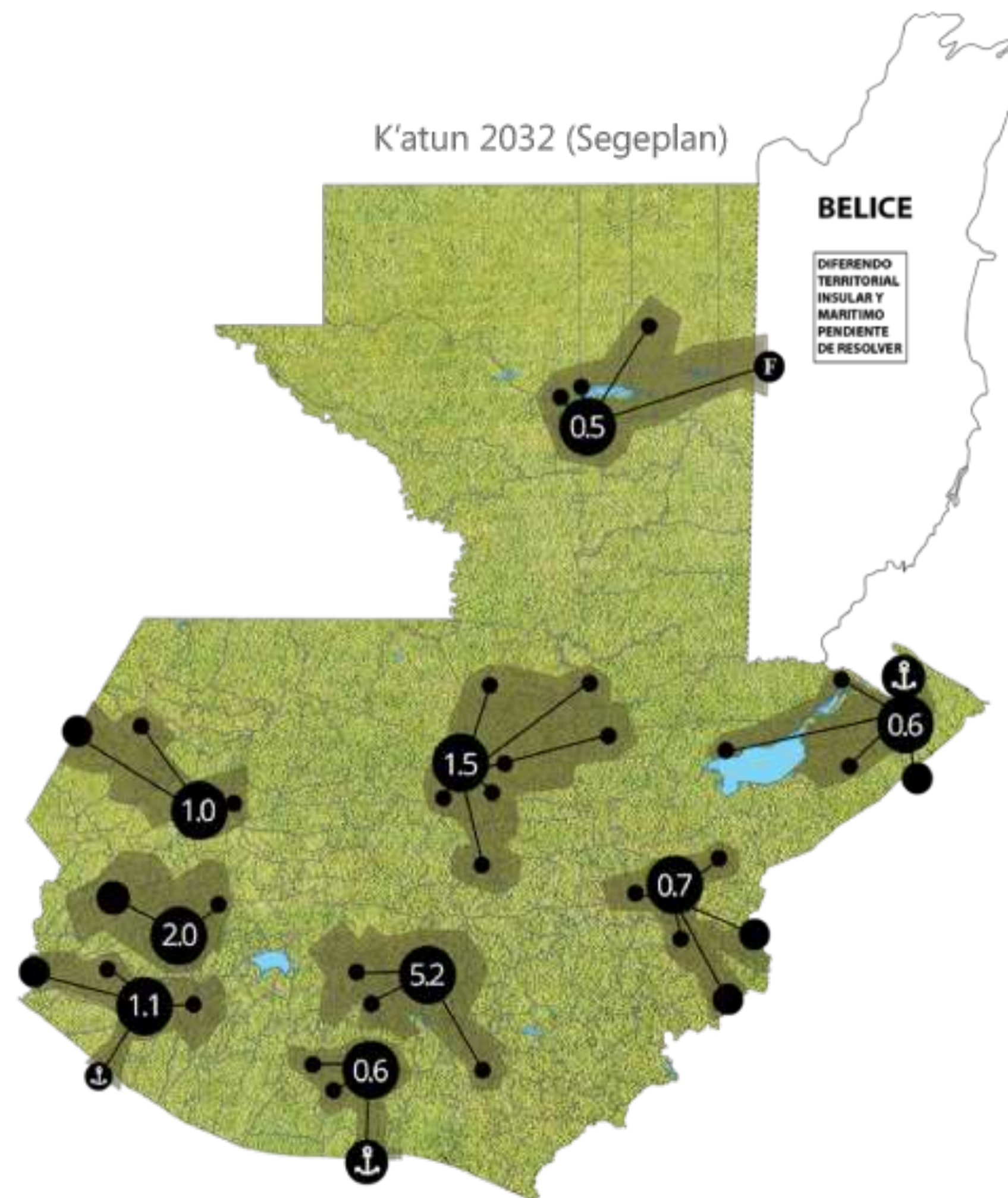

2016-2018	2019
<ul style="list-style-type: none"> <li>• 6 planes de Ordenamiento Territorial elaborados.</li> <li>• 6 mesas de competitividad creadas y coordinadas</li> <li>• 7 planes de Ordenamiento Territorial elaborados.</li> <li>• Plan de Desarrollo Turístico y Patrimonial de Sacatepéquez.</li> </ul>	<ul style="list-style-type: none"> <li>• Creación de 2 mesas nuevas de competitividad (Puerto Barrios y Petén)</li> <li>• Caracterización de ciudades intermedias</li> <li>• Metodología definida para la elaboración de estrategias territoriales de competitividad</li> <li>• Tablero de indicadores de competitividad a nivel territorial</li> </ul>



## Ciudad Los Altos

### Características generales

PIB (per cápita): US\$ 4,492.14

ICL (ranking): 69

ISEM: 6.17

Población urbana: 72.60%

NBI: 49.60

Ranking Municipal: 0.322

### Retos

Dicotomía socio/cultural

Estructuras de gobernanza

Infraestructura urbana

### Aspectos Positivos - Oportunidades

Segunda ciudad del país

Referente regional

Centro cultural de occidente

Escala de comercio

Organización de cámaras

# Caracterización de las Ciudades Intermedias...

Condición territorial para la competitividad - Ciudades Intermedias

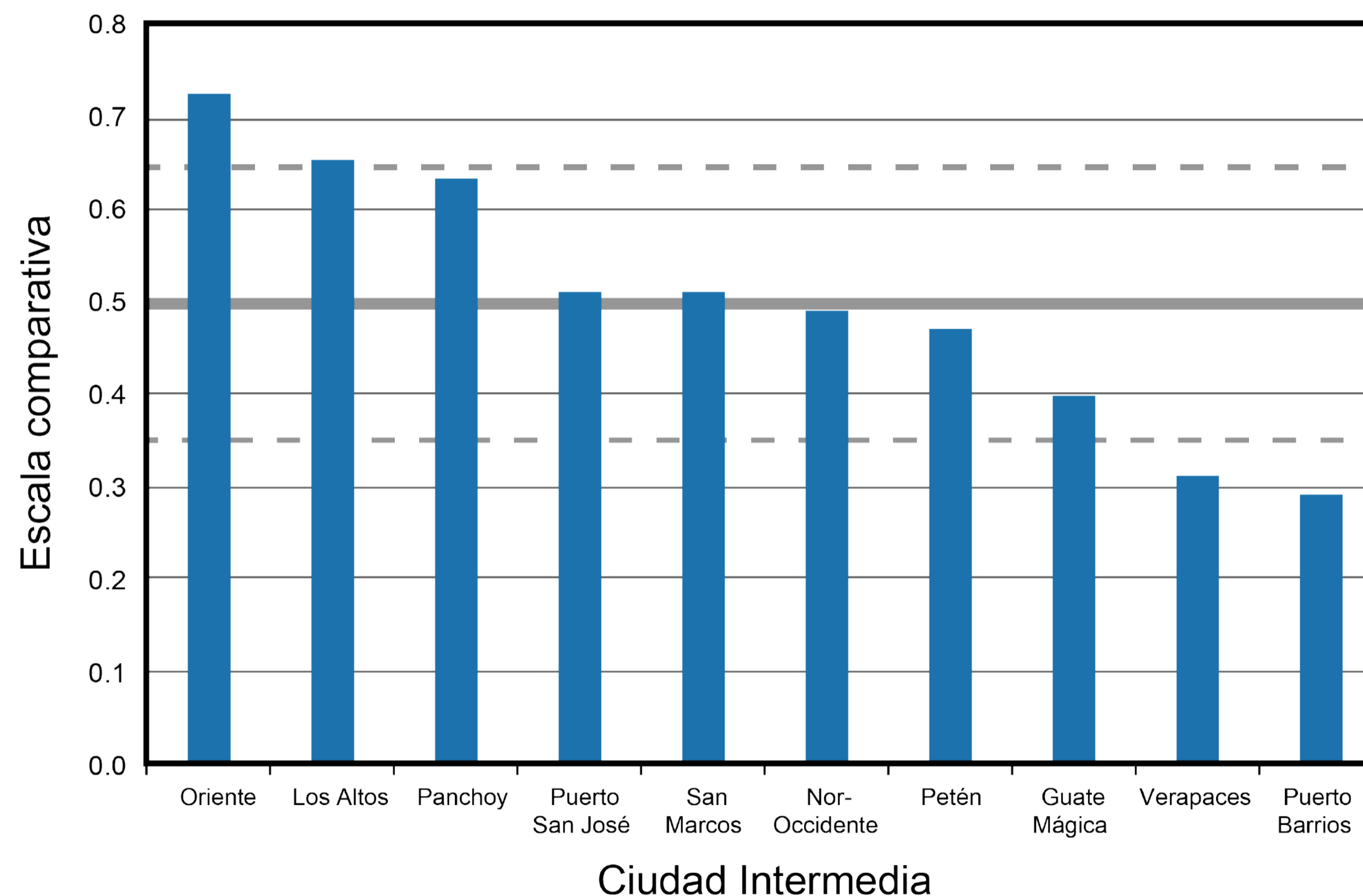



# Tablero de Indicadores

## Tablero de Indicadores

Indicadores de Competitividad 1 (Página 3 de 8)

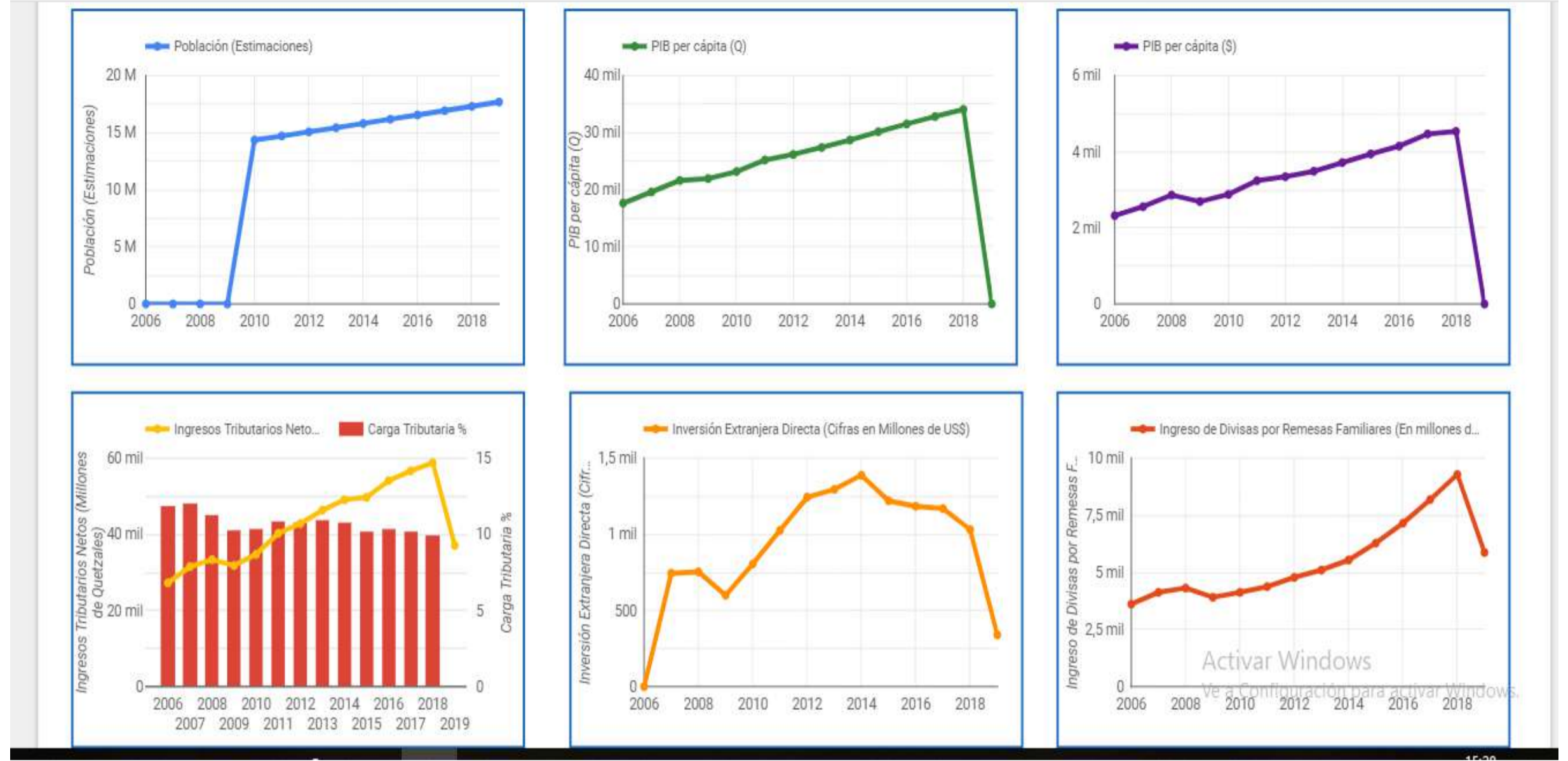

## Tablero de Indicadores

Inicio (Página 1 de 8)



## Tablero de Indicadores

PAPTN RHP 3 (Página 7 de 8)

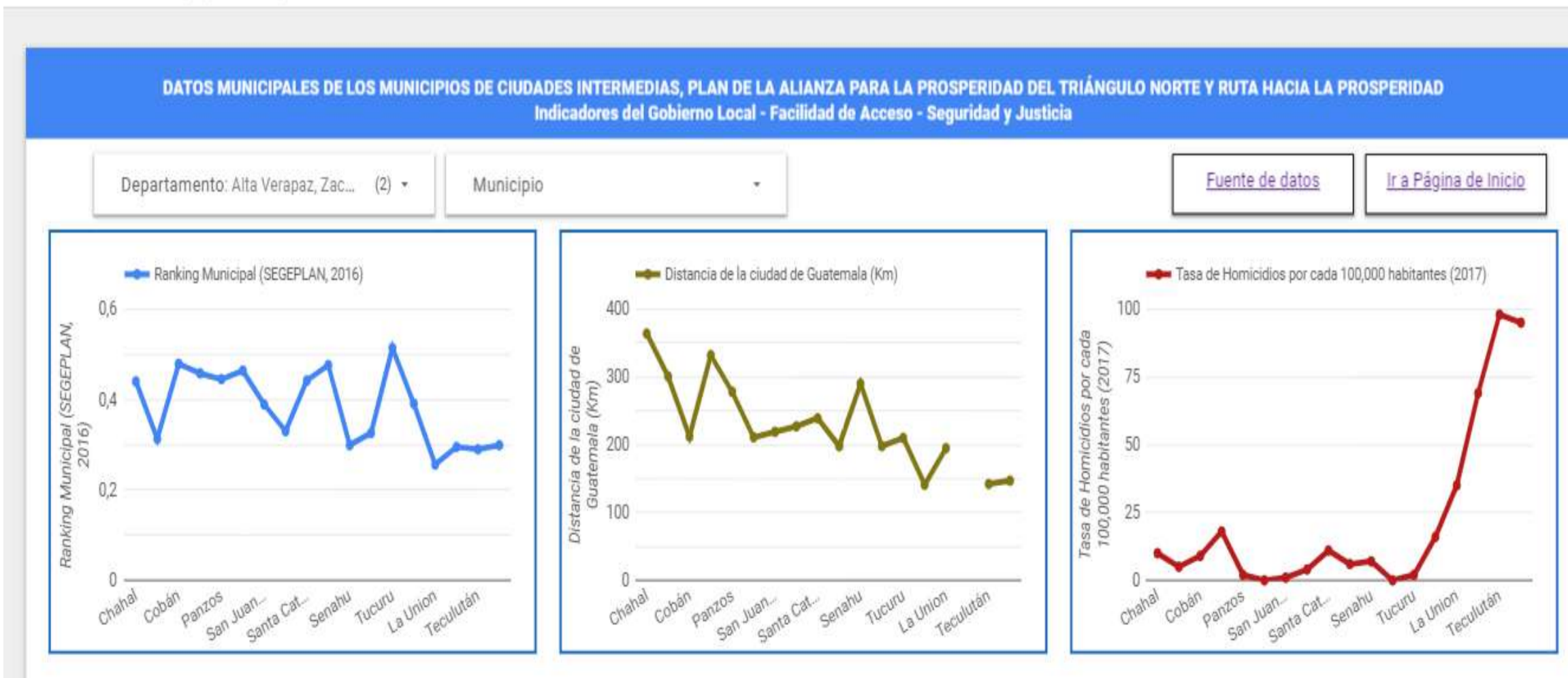

## Aplicaciones

## Tablero de Indicadores

Fuentes (Página 8 de 8)





# PLAN DE LA ALIANZA PARA LA PROSPERIDAD DEL TRIÁNGULO NORTE



# PAPTN 2019

## Reuniones Cuerpo Consultivo:

- 1ª. Reunión: 31 instituciones
- 2ª. Reunión: 17 instituciones

## Etiquetado Presupuestario:

- Durante el ejercicio fiscal 2019 se identificaron Q. 10,114.9 millones
- 25 instituciones del sector público (7+ 2018)

## Cadenas de Valor:

- Asistencia técnica y capacitaciones a 1,002 productores (ajo, aguacate, papa, tomate, miel, cardamomo y cacao)
- Capacitación en planes de negocios a 1,035 personas (pequeños agricultores y consorcios de mujeres)





# Mesas técnicas

Se realizaron 3 jornadas de mesas técnicas por cada eje estratégico del Plan.

Los temas que se abordaron fueron:

- Avances y logros obtenidos PAPTN.
- Ejecución presupuestaria de los programas etiquetados.
- Identificar las áreas de oportunidad para que los programas puedan ejecutarse en los territorios.



Dinamización del Sector Productivo



Desarrollo del Capital Humano



Seguridad y Justicia



Fortalecimiento Institucional y Transparencia





# Ruta hacia la Prosperidad

Facilitar proceso de diálogo entre pueblos indígenas y agencias de gobierno.

- 3 conversatorios (febrero, abril y diciembre 2019)
- 3 visitas a cada autoridad indígena en sus territorios (líderes de 24 comunidades indígenas)

## Objetivo:

Identificar áreas de oportunidad entre las necesidades priorizadas entre por las comunidades más vulnerables y su acercamiento a los programas de gobierno.





# Programa Umbral MCC



# Proyecto Educación

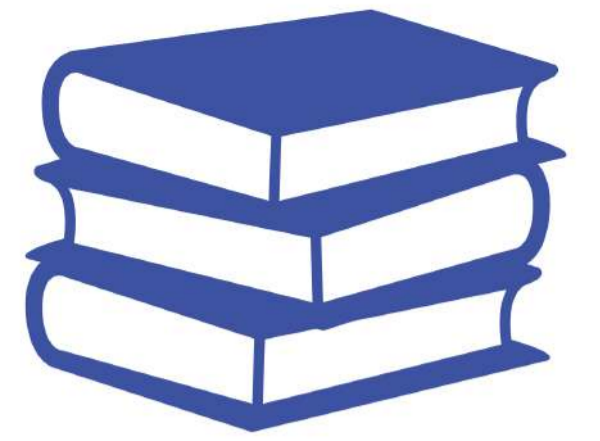

## 1. Éxito escolar en el Ciclo Básico

2019

- 1,574 docentes participantes de 525 centros educativos del ciclo básico finalizaron el tercer semestre del “Programa de formación profesional en servicio para docentes y directores del ciclo básico”.
- 157 comunidades de aprendizaje integradas por docentes y directores del ciclo básico
- 84 Redes educativas integradas por agrupaciones de centros de educación.
- 225 tablets entregadas
- 5,465 visitas de asesores pedagógicos a centros educativos
- Proceso de inscripción automática de los alumnos que pasan de sexto primaria a primero básico, implementado a través de las 51 redes educativas.





# Proyecto Educación

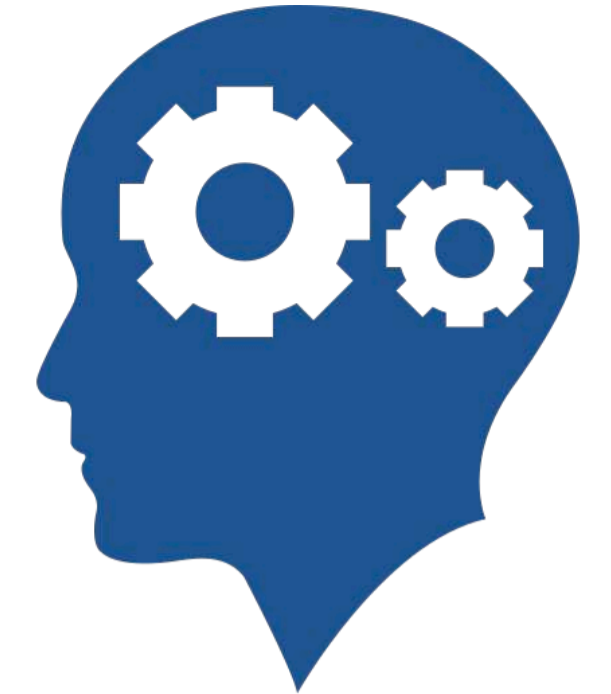

## 2. Mejora de la formación laboral del ciclo diversificado

2019

- 6 nuevas carreras diseñadas e implementadas de perito en el ciclo diversificado, con el Ministerio de Educación.
- 472 estudiantes inscritos en las 6 nuevas carreras.
- 70 docentes inscritos en Programa de actualización para docentes de formación laboral, con el Ministerio de Educación.
- Actualización de 2 mallas curriculares con la Escuela Nacional Central de Agricultura.
- 150 docentes capacitados que provienen de establecimientos de educación media agropecuaria y forestal con la Escuela Nacional Central de Agricultura.
- Diseño del programa inglés que beneficiará a 478 estudiantes y 14 docentes.

# Proyecto Movilización de Recursos

## 1. Mejora de la Administración Tributaria y de Aduanas

2019

- Implementación de la nueva Base de Datos de Valor y sus mejoras.
- Diseño y pruebas del sistema para los procesos de emisión de certificados del Laboratorio Químico Fiscal y Dictámenes de Clasificación Técnica.
- Diseño y pruebas de herramienta de valoración para uso de la Unidad Técnica de Operaciones y Seguridad Aduanera (UTOSA).
- Mejoras al sistema de análisis de riesgo del servicio aduanero
- Desarrollo de propuesta para la validación de descripciones mínimas.
- Diseño para la sistematización del despacho de mercancías a granel.
- Propuesta de diseño para la sistematización del proceso de duda razonable y finalización del despacho aduanero.





# Proyecto Movilización de Recursos

## 2. Fortalecimiento de la capacidad de formar Alianzas Público-Privadas (APP)

2019

- Estudio de Factibilidad para la Iniciativa de Alianza para el Desarrollo de Infraestructura Económica para el proyecto de Modernización, Seguridad y Eficiencia del Aeropuerto Internacional La Aurora de la Ciudad de Guatemala -AILA-.
- 372 capacitaciones de funcionarios y técnicos del sector público, legisladores, otras autoridades y actores del sector privado en alianzas público privadas.



# Convenios y Alianzas Estratégicas



# Alianzas Estratégicas Interinstitucionales

2016-2018	2019
<ul style="list-style-type: none"><li>• Programa Umbral de la <i>Millennium Challenge Corporation</i></li><li>• FUNDESA</li><li>• Superintendencia de Administración Tributaria</li><li>• Agencia Nacional de Alianzas de Desarrollo de Infraestructura Económica</li><li>• Ministerio de Educación</li><li>• Escuela Nacional Central de Agricultura</li><li>• Universidad del Valle y ASIES</li></ul> 	<ul style="list-style-type: none"><li>• Cooperación Alemana GIZ</li><li>• Secretaria Nacional de Ciencia y Tecnología</li><li>• Universidad Panamericana</li><li>• Instituto de Fomento Municipal</li><li>• Asociación Centro Maya para las Políticas Públicas -ONG-</li><li>• Ampliación del convenio con el MINEDUC</li><li>• Ministerio de Trabajo</li><li>• Instituto Nacional de cooperativas</li></ul>



# Firma de Convenios 2019







# Fortalecimiento Institucional

# Fortalecimiento institucional

2019

- Desarrollo de la nueva pagina WEB.
- Sistema de seguimiento de expedientes y correspondencia.
- Sistema de seguimiento de avances y cumplimiento de metas.
- Boletín interno y boletín externo.
- Plan de pasantías.
- Plan de capacitaciones en temas:
  - \* Cómo lograr metas y objetivos
  - \* Cómo hablar en Público
  - \* Elaboración de informes estratégicos
  - \* Gestión y resolución de conflictos
  - \* Primeros auxilios

## Página Web Pronacom



Antes  
[www.pronacom.gt](http://www.pronacom.gt)



Después  
[www.pronacom.org](http://www.pronacom.org)



# EJECUCIÓN 2016-2019

## Financiera y POA

# Presupuesto Nacional de Ingresos y Egresos del Estado (fuente 11 y fuente 52)

Ejercicio fiscal	Presupuesto asignado	Ejecución financiera	% ejecución financiera
<b>2016</b>	Q 43,394,061.00	Q 32,812,075.24	75.61%
<b>2017</b>	Q 47,018,361.00	Q 28,443,019.24	60.49%
<b>2018</b>	Q 76,201,253.00	Q 74,601,358.88	97.90%
<b>2019*</b>	Q 22,842,508.00	Q 21,784,390.00	95.37%

\*Se incluye la proyección a diciembre 2019



## Comparativo Multianual de Ejecución Acumulada Expresada en millones de quetzales FUENTE 11 y 52

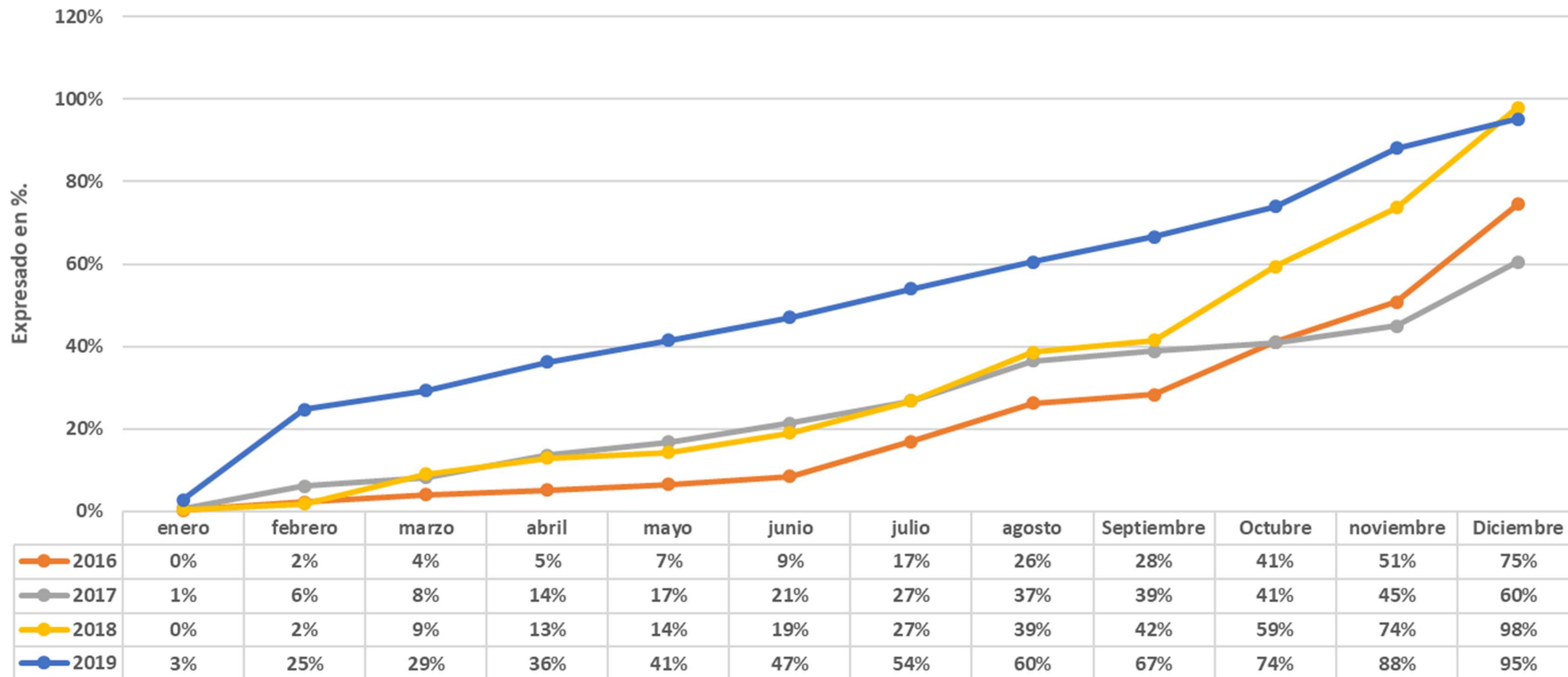

# Ejecución Metas POA 2016-2019

Ejercicio fiscal	Metas asignadas	Ejecución Metas	% ejecución
2016	256	248	96.88%
2017	236	99	41.95%
2018	451	445	98.67%
2019*	652	640	98.16%

\*Se incluye la proyección de diciembre 2019





**EQUIPO PRONACOM 2019**



# CUARTA REUNIÓN DE CONSEJO ASESOR 2019



[www.pronacom.org](http://www.pronacom.org)



PronacomGt







# IMPULSANDO LA ATRACCIÓN DE INVERSIÓN EXTRANJERA

 Pronacom  
 Pronacomgt  
 Pronacom Guatemala  
[www.pronacom.org](http://www.pronacom.org)



# Atracción de inversión extranjera directa



## Atención y vinculación

Se atendieron a 19 delegaciones de inversionistas internacionales de diferentes sectores.

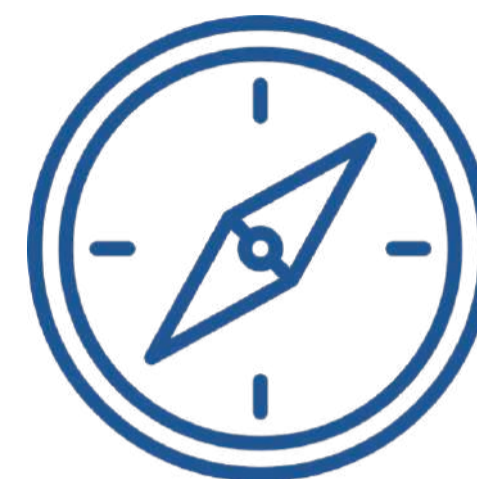

## Brújulas Territoriales de Competitividad e Inversión

Radiografías de las fortalezas y retos que enfrentan 8 municipios priorizados en la Política Nacional de Competitividad 2018-2032 para atraer IED.



## Material informativo

Elaboración de material informativo y promocional dirigido a inversionistas.

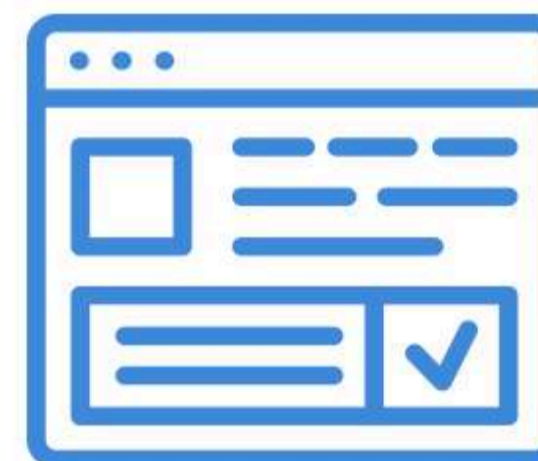

## Módulo de inversión en página web

Información relevante para inversionistas - página web PRONACOM.



## Posicionamiento de Guatemala como destino de inversión

Logro de Ciudad de Guatemala en el ranking de fDi American Cities of the Future 2019/20



## Mesa Interinstitucional de Promoción de la IED

Levantamiento de información relevante para inversionistas - página web PRONACOM.



# Ciudad de Guatemala, destino de inversión ganador



## CIUDAD DE GUATEMALA

Es la Mejor ciudad para hacer negocios de acuerdo a la efectividad de costos en el ranking fDi American Cities of the Future 2019/20.

RANK	CITY	STATE	COUNTRY
1	Guatemala City	Guatemala	Guatemala
2	Panamá City	Panama	Panama
3	Guayaquil	Guayas	Ecuador
4	Quito	Pichincha	Ecuador
5	San Pedro Sula	Cortés	Honduras
6	Santiago	Metropolitan Region	Chile
7	Lima	Lima	Perú
8	Fortaleza	Ceará	Brazil
9	Columbus	Ohio	US
10	San Antonio	Texas	US

**PRONACOM**  
PROGRAMA NACIONAL DE COMPETITIVIDAD DE GUATEMALA

**fDi**  
AMERICAN CITIES OF THE FUTURE 2019/20





# La Ciudad de Guatemala, en el corazón del motor de Centroamérica

**PRONACOM**

PROGRAMA NACIONAL DE COMPETITIVIDAD DE GUATEMALA



**fDi**  
AMERICAN CITIES  
OF THE FUTURE 2019/20

GOBIERNO DE LA REPÚBLICA DE  
**GUATEMALA**  
MINISTERIO DE ECONOMÍA

**PRONACOM**  
PROGRAMA NACIONAL DE COMPETITIVIDAD DE GUATEMALA



# Brújulas Territoriales de Competitividad e Inversión



## ONE PAGER

Exhibir las fortalezas del municipio de una forma atractiva para el inversionista.

## SECTORES PROMETEDORES

Sectores líderes del municipio con oportunidad de inversión. En alianza con UPANA.

## CASO DE ÉXITO

Selección de empresa con caso de éxito en el municipio. En alianza con UPANA.

## FODA

Resumen ejecutivo de las oportunidades y áreas de mejora de municipio en materia de competitividad y atracción de inversión.

## DIRECTORIO DE APOYO AL INVERSIONISTA

Identificar y facilitar contactos de apoyo al inversionista.

8 municipios

Priorizados por



=

Ciudad de Guatemala  
Estanzuela  
Huehuetenango  
Jocotenango  
Masagua  
Quetzaltenango  
Retalhuleu  
Salcajá

En alianza con





# Trabajo conjunto Proyecto CEO / USAID - PRONACOM

Paquete de bienvenida al inversionista

Atención conjunta a inversionistas



Revista de Oportunidades de Inversión





# Mesa Interinstitucional de Promoción de IED

## Logros

### Presentación País



### Acuerdo en la delimitación de prioridades del Plan de trabajo 2020





# PRONACOM

PROGRAMA NACIONAL DE COMPETITIVIDAD DE GUATEMALA

[www.pronacom.org](http://www.pronacom.org)    PronacomGt